



ENAM 2025

INICIO: 06 DE FEBRERO

Contigo, juntos hasta el residente

FEBRERO - JULIO**RESÚMENES
INTEGRALES**

El internado médico se presenta como un reto académico y laboral por lo que es necesario tener conocimientos de teoría sólidos que sean útiles tanto para afrontar el ENAM como para la práctica hospitalaria diaria, pensando en ello la academia consolida la parte teórica en resúmenes integrales con contenido preciso y puntual de todas las especialidades desarrolladas en el módulo de fundamentos teóricos.

JULIO A SEPTIEMBRE**BANCO DE
PREGUNTAS**

La revisión y resolución comentada es esencial para superar con éxito el examen ENAM. Qx Medic desarrolla esta fase clasificando las preguntas ENAM por áreas, capítulos y niveles, luego de ello la resolución se realiza en función de las estadísticas obtenidas a través de nuestro exclusivo sistema de evaluación.

OCTUBRE 2025 HASTA EL EXAMEN**CURSO
SUPERINTENSIVO**

Las semanas previas al examen ENAM son esenciales y constituyen el tramo que marca la diferencia en la nota final del estudiante.

Qx MEDIC desarrolla un curso de resumen exclusivo en cual contiene: Mapas Mentales, banco de preguntas selectos, simulacros nacionales y Las Fijas.

- ► Mapas mentales
- ► Banco selecto
- ► Banco anexo

**LAS FIJAS**

Metodología única de QX Medic que ha logrado su perfeccionamiento a través de 13 años de mejora. En esta fase desarrollada días previos al examen, el alumno recordará todos los conceptos esenciales para superar el examen ENAM sin dificultad. La evidencia demuestra una efectividad del 75 % de los temas desarrollados.

INCLUYE

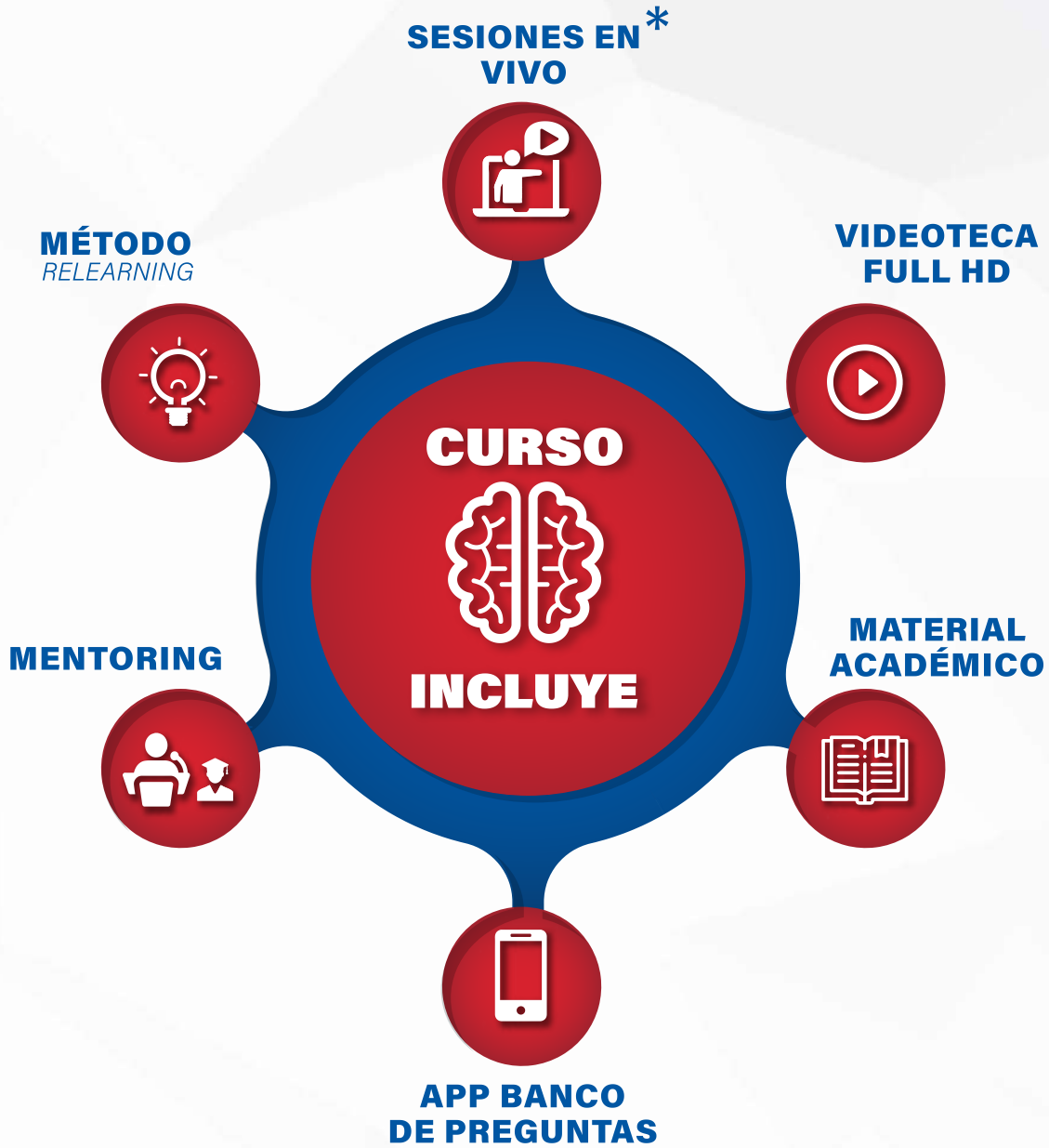

*según cronograma

MÉTODO INNOVADOR



PANOPTO



ZOOM



AULA VIRTUAL
INNOVA QX



POLL
EVERYWHERE

RECURSOS



PANOPTO

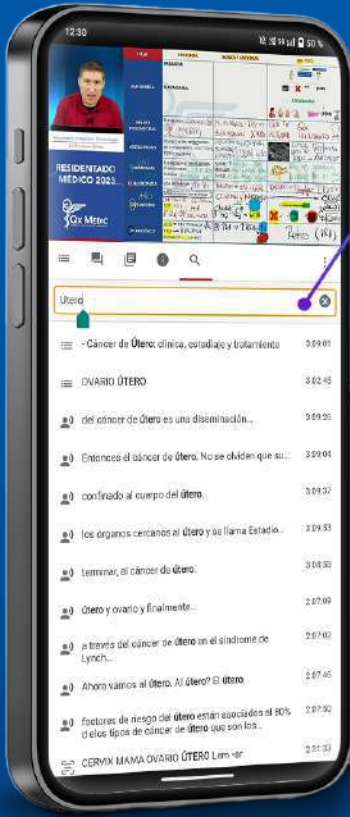

BUSCADOR DE PALABRAS CON INTELIGENCIA ARTIFICIAL

CLASIFICACIÓN DE VIDEOTECA POR DIFICULTAD

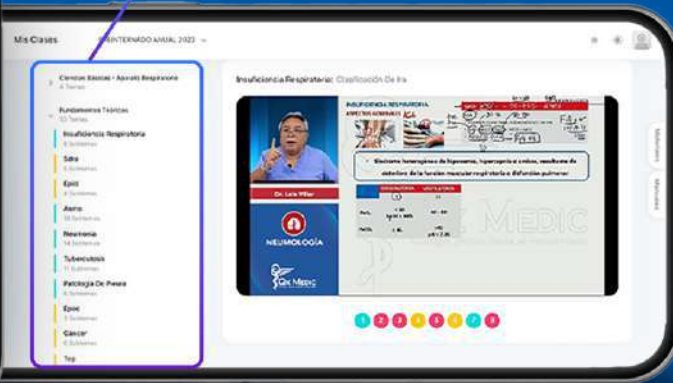

APUNTES DENTRO DEL VIDEO

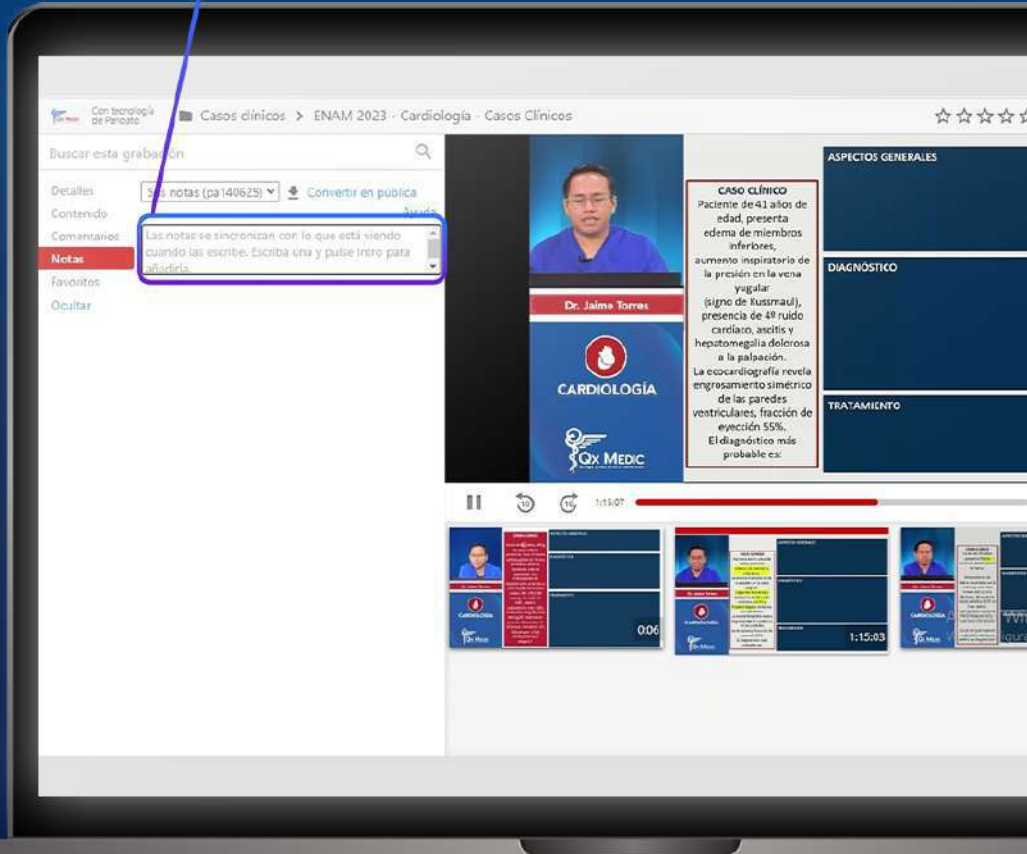

ÍNDICE INTERACTIVO



RECURSOS → APP DE BANCOS Y POLL

LANZAMOS NUEVA APLICACIÓN DE BANQUEO 2.0

BanqueApp es la herramienta perfecta para poner a prueba tus conocimientos y prepararte de manera efectiva. Con nuestra aplicación, tendrás acceso a una amplia gama de evaluaciones diseñadas para cubrir todos los aspectos de tus exámenes.

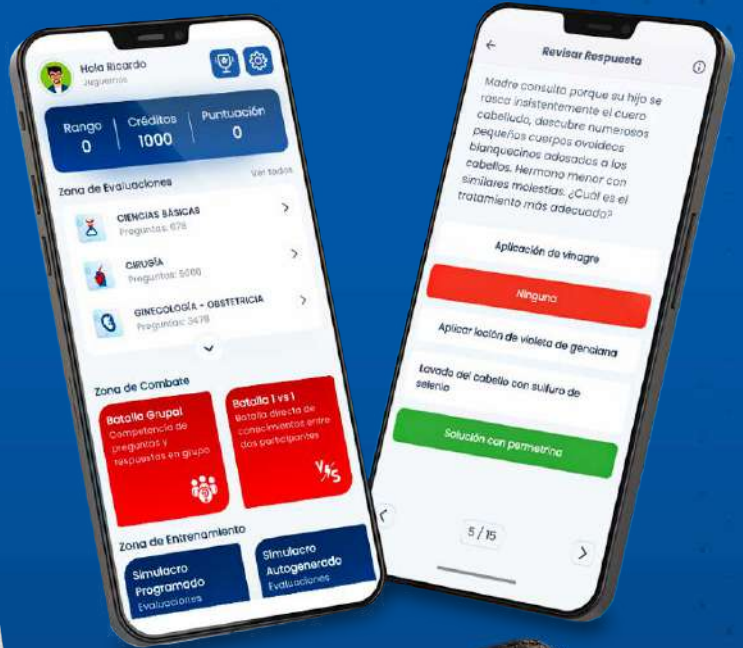

POLL EVERYWHERE

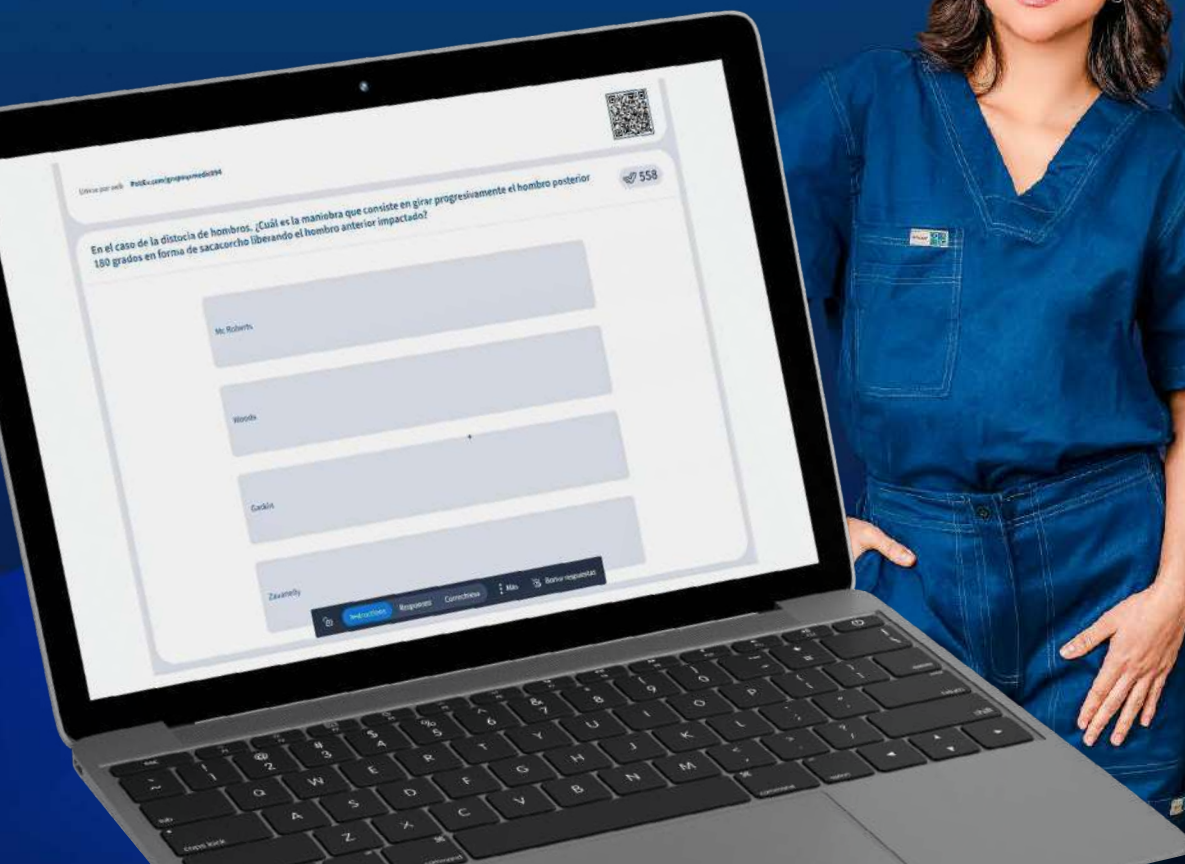

ENAM 2025

RECURSOS



AULA VIRTUAL 2.0

FLASHCARDS (REPETICIÓN ESPACIADA + RECUPERACIÓN ACTIVA)

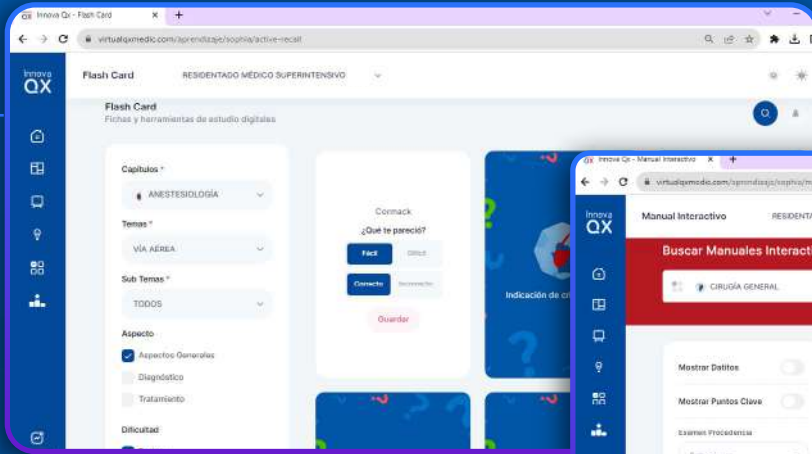

MANUAL DIGITAL INTERACTIVO

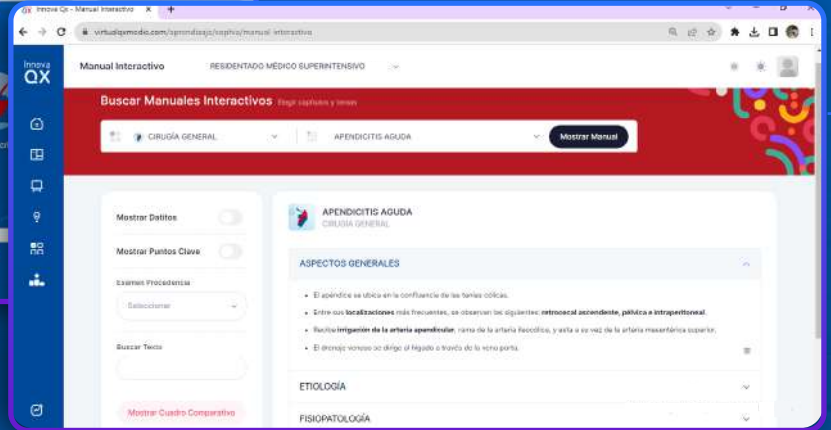

GENERACIÓN DE BANCO DE PREGUNTAS

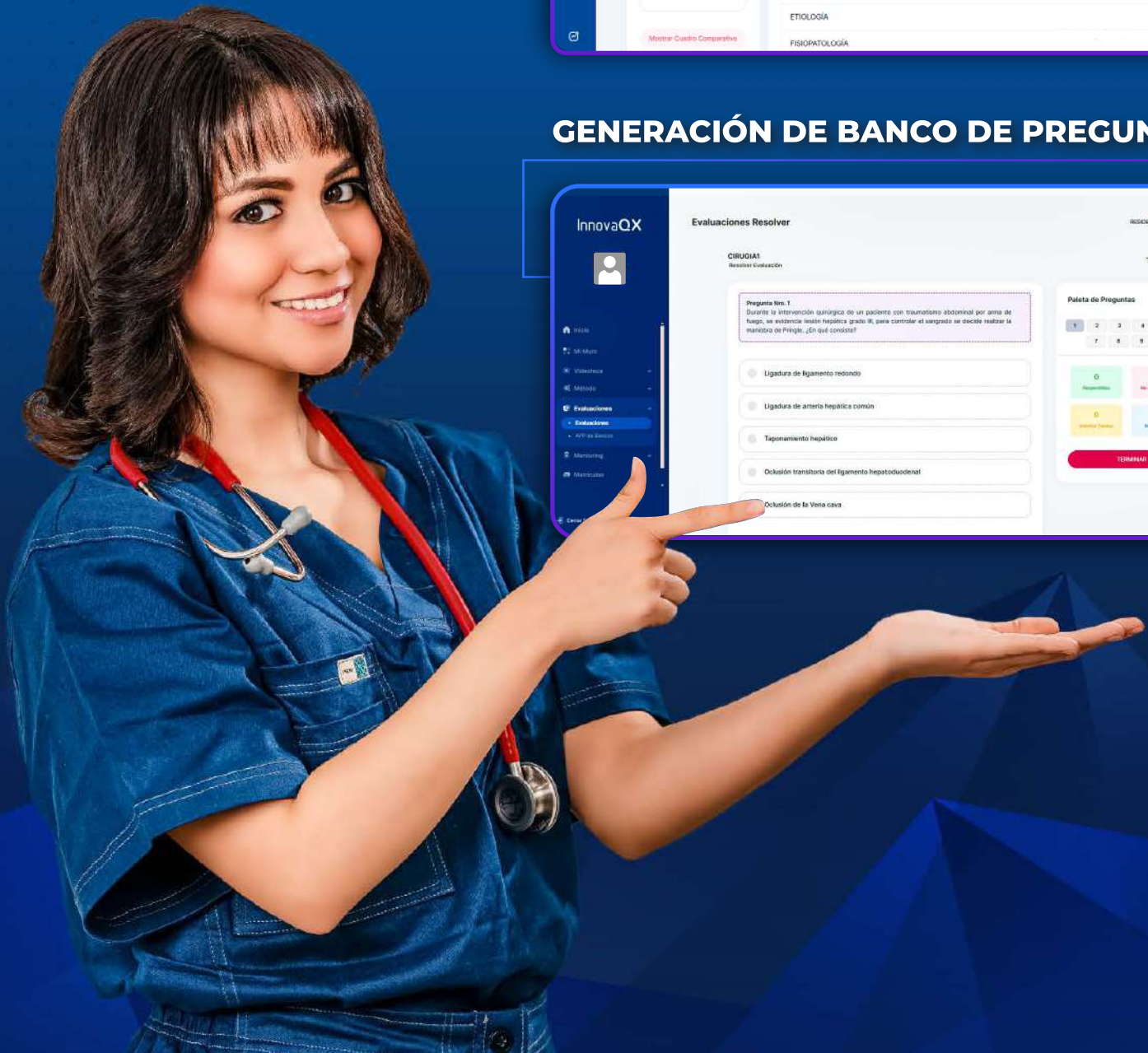
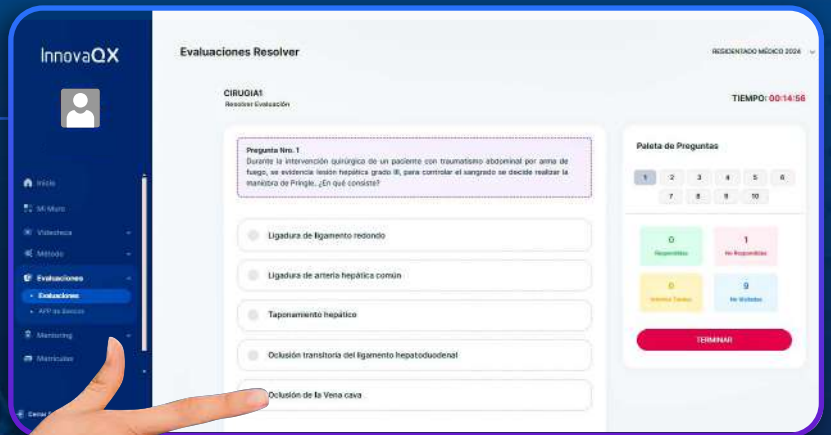

MATERIALES ACADÉMICOS



**RESÚMENES
INTEGRALES***



**BANCO DE
PREGUNTAS***

*Fotos referenciales



**MANUAL BÁSICO
DE INTERNADO**



**BITACORA
QX NOTES**

ENAM 2025

LOGROS

QX MEDIC OBTIENE LA CERTIFICACIÓN INTERNACIONAL DE CALIDAD

ISO 9001:2015



UPeU / **18.56**

David Soriano
Moreno

UPCH / **18.56**

Renzo Antay
Huerta

1 PUESTO ENAM 2024 RANKING HISTÓRICO



UPCH / **18.11**

Javier Cabreta
Sánchez



USMP / **18.00**

Diego Rodríguez
Machuca



UC / **17.89**

Morelia Arancibia
Sedano



UPC / **17.89**

Diego Barrantes
Galván



UPCH / **17.89**

Clider Arias
Cortijo



UPCH / **17.78**

Andrea Orrego
Herrera



URP / **17.67**

Naara Vallejos
Burga



UPCH / **17.56**

Anderson Flores
Chirihuana



USMP / **17.33**

Cesar Obregón
Manzur



UPC / **17.33**

Nicole Martel
Andrade



UPC / **17.33**

Vania Cadarso
Saez



UPCH / **17.22**

Alejandro Ugarte
Lastra



UPCH / **17.11**

Jessica Morán
Messarina



URP / **17.00**

Diego Aguilar
Bailon

Contigo, juntos hasta el residentado

INVERSIÓN



**INVERSIÓN
PROMOCIONAL**
(Hasta el 06 de febrero)

S/.1190



**INVERSIÓN
REGULAR**
(Desde el 07 de febrero)

S/.1690

EXALUMNO QX

Si eres exalumno/a de Qx Medic, llena el formulario desde nuestra página web para contactarnos y establecer el descuento.





 [qxmedic](#)

 [Grupo Qx Medic](#)

 [qxmedic](#)