



# ***CURSO INTERNADO 2025***

*Contigo, juntos hasta el residentado*

# CURSO INTERNADO 2025

El Curso Internado Médico 2025 está diseñado para preparar a los estudiantes de medicina de manera integral para el desarrollo de su práctica diaria durante el internado, así como para enfrentar con éxito las evaluaciones clave de su formación. Este curso consta de cuatro módulos interconectados, cada uno enfocado en áreas específicas para garantizar un desarrollo académico, clínico y práctico completo.

## 4 CURSOS EN 1

Curso totalmente renovado



Herramientas  
Esenciales del  
Internado

**2025**

Curso orientado a ofrecerte los conocimientos teóricos y prácticos necesarios para tu trabajo diario en el internado médico tanto a nivel hospitalario como en el primer nivel de atención.



Curso ENAM

**2025**

Curso orientado en tu preparación para el Examen Nacional de Medicina (ENAM). Tiene como objetivo reforzar los conocimientos adquiridos durante la carrera y desarrollar estrategias efectivas para afrontar el examen ENAM.



MÓDULO ECOE

**2025**

Se enfoca en desarrollar competencias esenciales como conocimientos teóricos, razonamiento clínico, habilidades prácticas, comunicación médico-paciente y toma de decisiones mediante presentación de casos clínicos.



Curso Examen  
SERUMS  
(ENCAPS)

**2026**

Curso exclusivo para la preparación del nuevo examen creado por el MINSA, el cual te permite escoger tu plaza SERUMS según orden de mérito en el proceso 2026-I.



# ***HERRAMIENTAS ESENCIALES DE INTERNADO***

*Contigo, juntos hasta el residentado*

# HERRAMIENTAS ESENCIALES DE INTERNADO

Este curso brindará las herramientas necesarias para destacarse en la práctica clínica y toma de decisiones médicas durante todo el internado médico tanto a nivel hospitalario como en el primer nivel de atención.

## HOSPITALIZACIÓN

Te brindará las competencias necesarias para realizar un manejo integral de los pacientes hospitalizados durante tu rotación.

- Llenado de historia clínica
- Presentación de pacientes
- Evolución clínica



## TÓPICOS PRÁCTICOS

Tiene como objetivo fundamental brindar los conocimientos y habilidades necesarias para realizar procedimientos, lectura e interpretación de los exámenes auxiliares más comunes que se utilizan en la práctica hospitalaria.

## EMERGENCIAS EN LA GUARDIA

Este componente está orientado al diagnóstico y tratamiento inicial de las patologías más frecuentes que se presentan en emergencia.



## PRACTICA CONMIGO

Sesiones en vivo en las que el docente responderá las consultas académicas.

HERRAMIENTAS  
ESENCIALES DE INTERNADO

# GINECOLOGÍA Y OBSTETRICIA



HOSPITALIZACIÓN

TÓPICOS PRÁCTICOS

GUARDIA EN GYO



*Dr. Jorge Aparicio*



*Dr. William Guzmán*

# CIRUGÍA

HOSPITALIZACIÓN

TÓPICOS PRÁCTICOS

GUARDIA EN CIRUGÍA

HERRAMIENTAS  
ESENCIALES DE INTERNADO

# PEDIATRÍA



**HOSPITALIZACIÓN**

**TÓPICOS PRÁCTICOS**

**GUARDIA EN PEDIATRÍA**



*Dr. Jhon Ortiz*

# MEDICINA



**HOSPITALIZACIÓN**

**TÓPICOS PRÁCTICOS**

**GUARDIA EN MEDICINA**



*Dr. Luis Villar*



*Dr. Gino Patrón*



# ENAM 2025

*Contigo, juntos hasta el residentado*

**FEBRERO - JULIO****RESÚMENES  
INTEGRALES**

El internado médico se presenta como un reto académico y laboral por lo que es necesario tener conocimientos de teoría sólidos que sean útiles tanto para afrontar el ENAM como para la práctica hospitalaria diaria, pensando en ello la academia consolida la parte teórica en resúmenes integrales con contenido preciso y puntual de todas las especialidades desarrolladas en el módulo de fundamentos teóricos.

**JULIO A SEPTIEMBRE****BANCO DE  
PREGUNTAS**

La revisión y resolución comentada es esencial para superar con éxito el examen ENAM. Qx Medic desarrolla esta fase clasificando las preguntas ENAM por áreas, capítulos y niveles, luego de ello la resolución se realiza en función de las estadísticas obtenidas a través de nuestro exclusivo sistema de evaluación.

**OCTUBRE 2025 HASTA EL EXAMEN****CURSO  
SUPERINTENSIVO**

Las semanas previas al examen ENAM son esenciales y constituyen el tramo que marca la diferencia en la nota final del estudiante.

Qx MEDIC desarrolla un curso de resumen exclusivo en cual contiene: Mapas Mentales, banco de preguntas selectos, simulacros nacionales y Las Fijas.

► Mapas mentales

► Banco selecto

**LAS FIJAS**

Metodología única de QX Medic que ha logrado su perfeccionamiento a través de 13 años de mejora. En esta fase desarrollada días previos al examen, el alumno recordará todos los conceptos esenciales para superar el examen ENAM sin dificultad. La evidencia demuestra una efectividad del 75 % de los temas desarrollados.



# INCLUYE

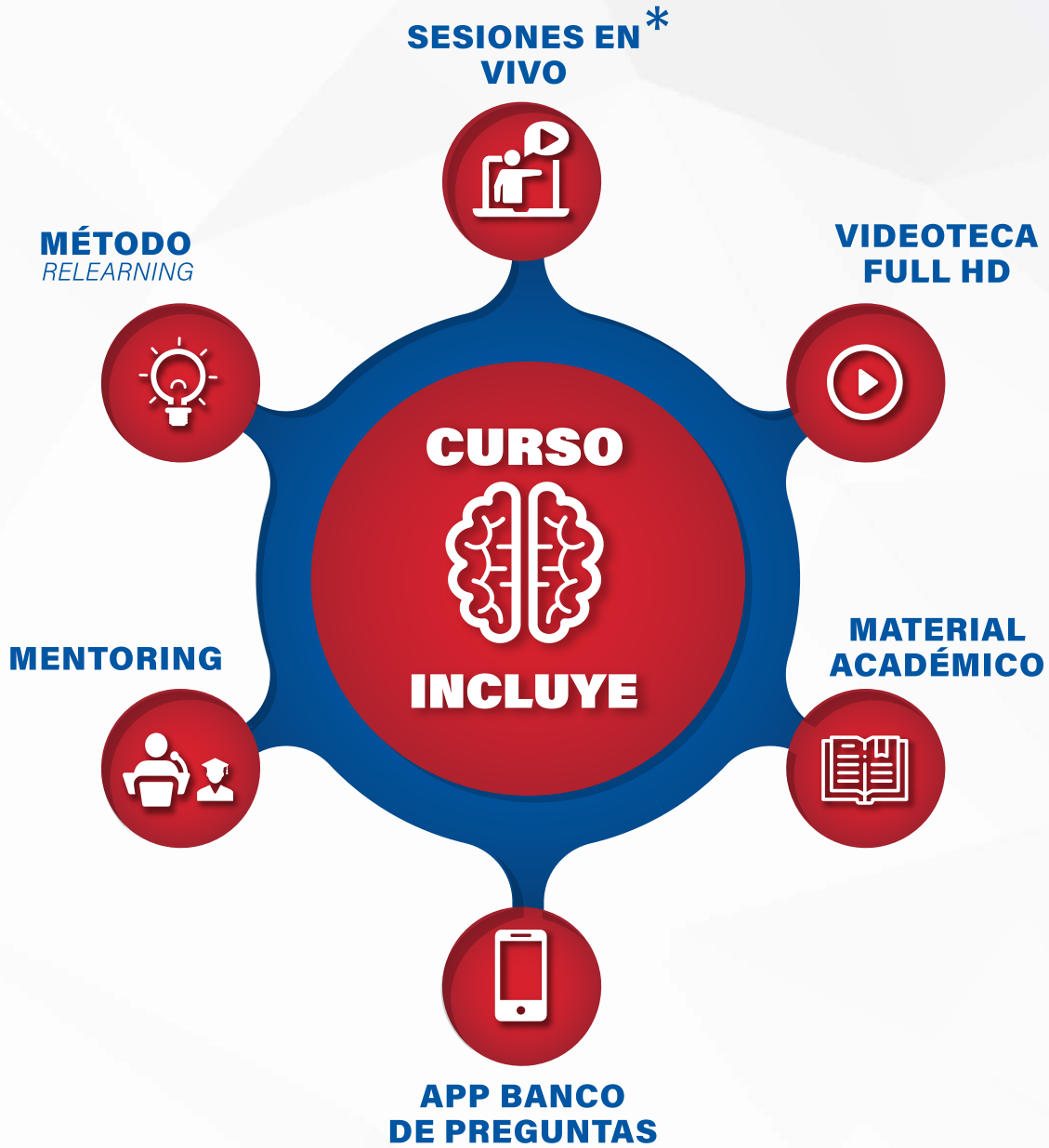

\*según cronograma

## MÉTODO INNOVADOR



PANOPTO



ZOOM



AULA VIRTUAL  
INNOVA QX



POLL  
EVERYWHERE

# RECURSOS → PANOPTO

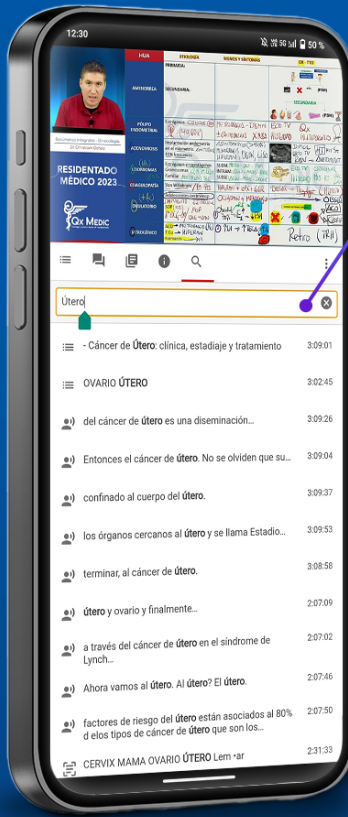

**BUSCADOR DE PALABRAS CON INTELIGENCIA ARTIFICIAL**

**CLASIFICACIÓN DE VIDEOTECA POR DIFICULTAD**

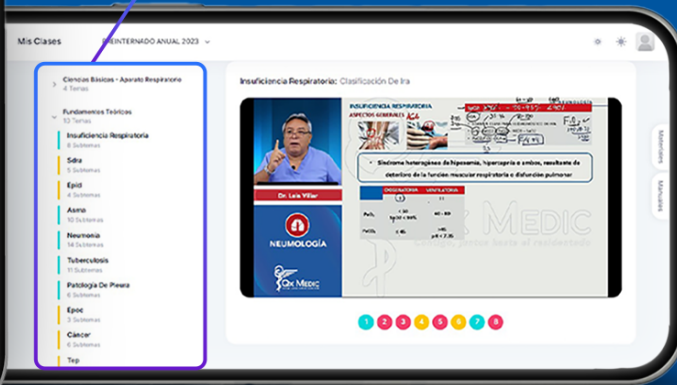

**APUNTES DENTRO DEL VIDEO**

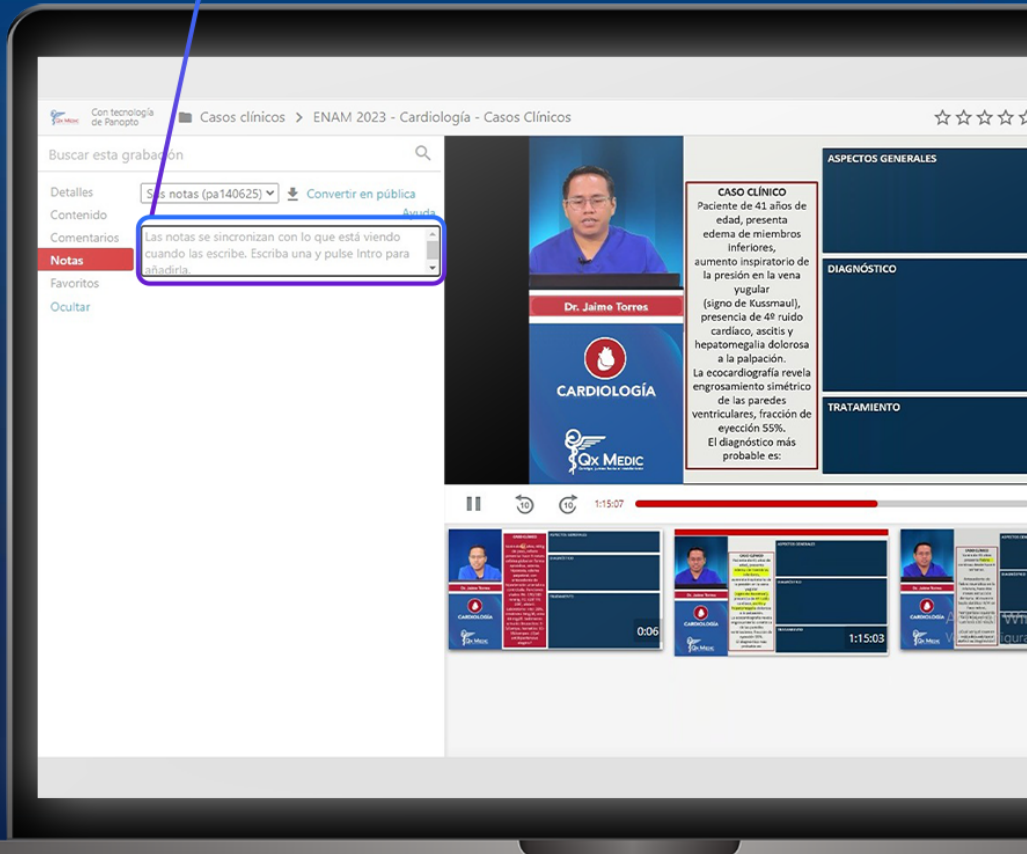

**ÍNDICE INTERACTIVO**

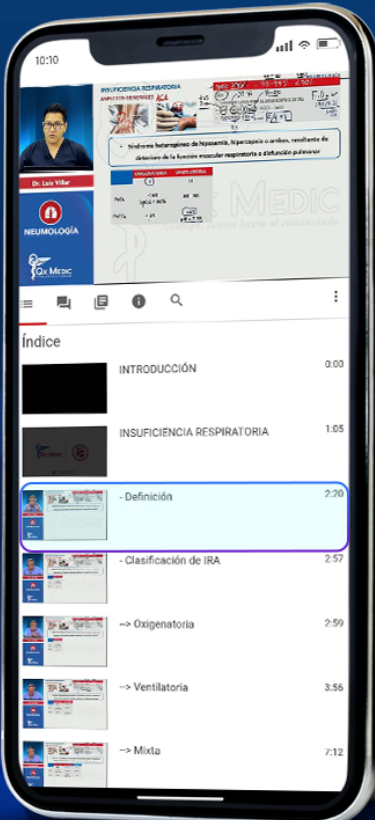

# RECURSOS → APP DE BANCOS Y POLL

## LANZAMOS NUEVA APLICACIÓN DE BANQUEO 2.0

BanqueApp es la herramienta perfecta para poner a prueba tus conocimientos y prepararte de manera efectiva. Con nuestra aplicación, tendrás acceso a una amplia gama de evaluaciones diseñadas para cubrir todos los aspectos de tus exámenes.

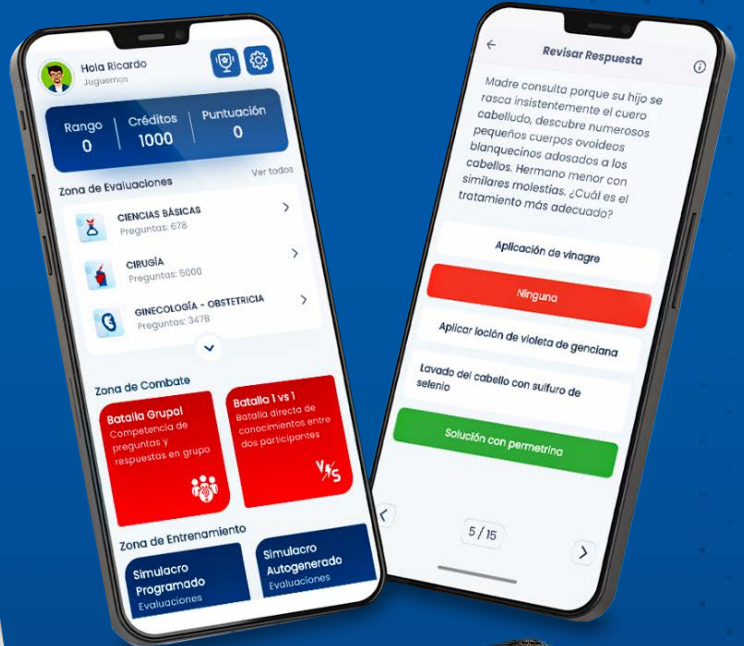

## POLL EVERYWHERE



ENAM 2025

RECURSOS



AULA VIRTUAL 2.0

FLASHCARDS (REPETICIÓN ESPACIADA + RECUPERACIÓN ACTIVA)

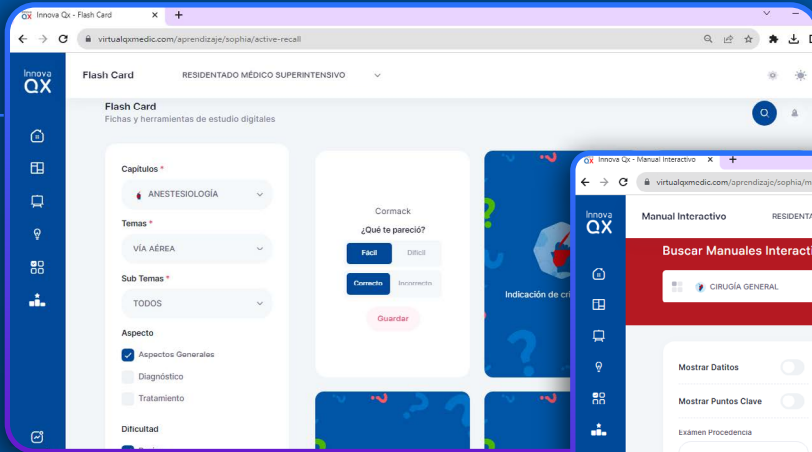

MANUAL DIGITAL INTERACTIVO

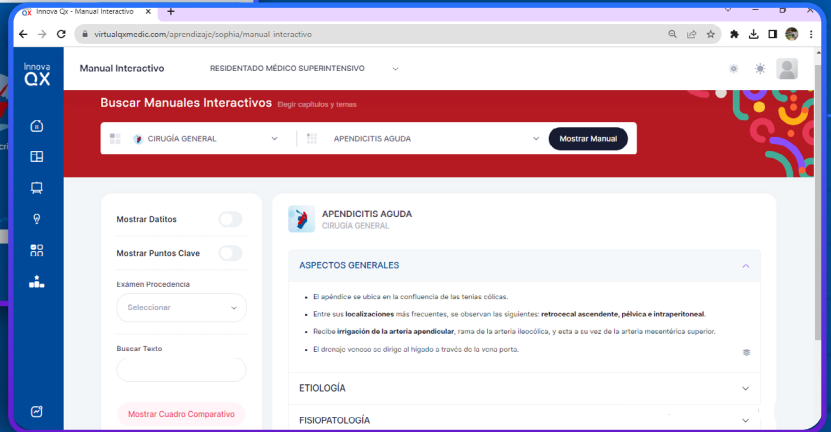

GENERACIÓN DE BANCO DE PREGUNTAS

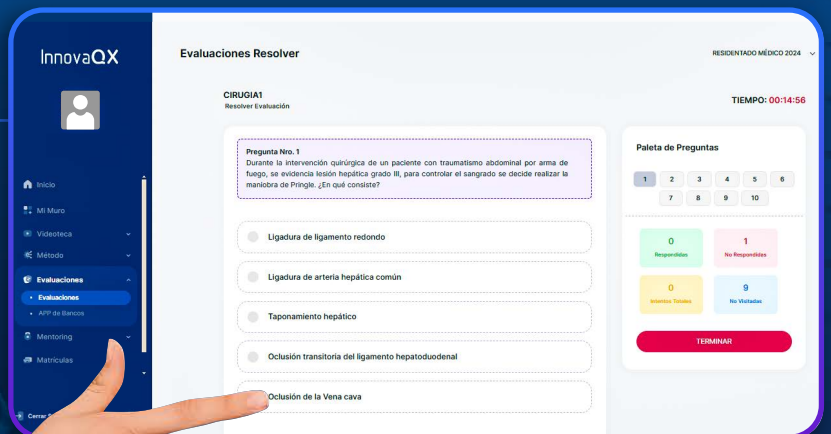

# MATERIALES ACADÉMICOS



**RESÚMENES  
INTEGRALES\***



**BANCO DE  
PREGUNTAS\***

\*Fotos referenciales



**MANUAL BÁSICO  
DE INTERNADO**



**BITACORA  
QX NOTES**

# SERUMS

CONSTA DE 5 BLOQUES TEMÁTICOS:



**SALUD PÚBLICA**



**CUIDADO INTEGRAL DE SALUD**



**ÉTICA E INTERCULTURALIDAD**



**INVESTIGACIÓN**



**GESTIÓN DE SERVICIOS DE SALUD**

## MÓDULO ECOE



El examen ECOE mide las competencias clínicas de los profesionales en formación, combinando habilidades de comunicación, toma de decisiones, razonamiento clínico, procedimientos técnicos y manejo de pacientes en escenarios simulados.

El curso ECOE está diseñado para preparar a los estudiantes para este método de evaluación, garantizando un aprendizaje integral.

Un módulo de orientación es una sesión estructurada que guía al estudiante para abordar los casos clínicos simulados mediante una introducción teórica, seguida de ejercicios prácticos en estaciones simuladas y culminando con la retroalimentación inmediata por parte del docente para reforzar los conocimientos.

ENAM 2025

LOGROS

QX MEDIC OBTIENE LA CERTIFICACIÓN INTERNACIONAL DE CALIDAD

ISO 9001:2015



UPeU / 18.56

David Soriano Moreno

UPCH / 18.56

Renzo Antay Huerta

1 PUESTO ENAM 2024 RANKING HISTÓRICO



UPCH / 18.11

Javier Cabrera Sánchez



USMP / 18.00

Diego Rodríguez Machuca



UC / 17.89

Morelia Arancibia Sedano



UPC / 17.89

Diego Barrantes Galván



UPCH / 17.89

Clíder Arias Cortijo



UPCH / 17.78

Andrea Orrego Herrera



URP / 17.67

Naara Vallejos Burga



UPCH / 17.56

Anderson Flores Chirihuana



USMP / 17.33

Cesar Obregón Manzur



UPC / 17.33

Nicole Martel Andrade



UPC / 17.33

Vanía Cadarso Saez



UPCH / 17.22

Alejandro Ugarte Lastra



UPCH / 17.11

Jessica Morán Messarina



URP / 17.00

Diego Agullar Bailon

Contigo, juntos hasta el residentado

# INVERSIÓN



**INVERSIÓN  
PROMOCIONAL**  
*(Hasta el 08 de diciembre)*

**S/. 1190**



**INVERSIÓN  
REGULAR**  
*(Desde el 09 de diciembre)*

**S/. 1390**

**EXALUMNO QX**

*Si eres exalumno/a de Qx Medic, llena el formulario desde nuestra página web para contactarnos y establecer el descuento.*



 qxmedic

 Grupo Qx Medic

 qxmedic





 [qxmedic](#)

 [Grupo Qx Medic](#)

 [qxmedic](#)